ZAPO

HAFTALIK MECMUA

No 6

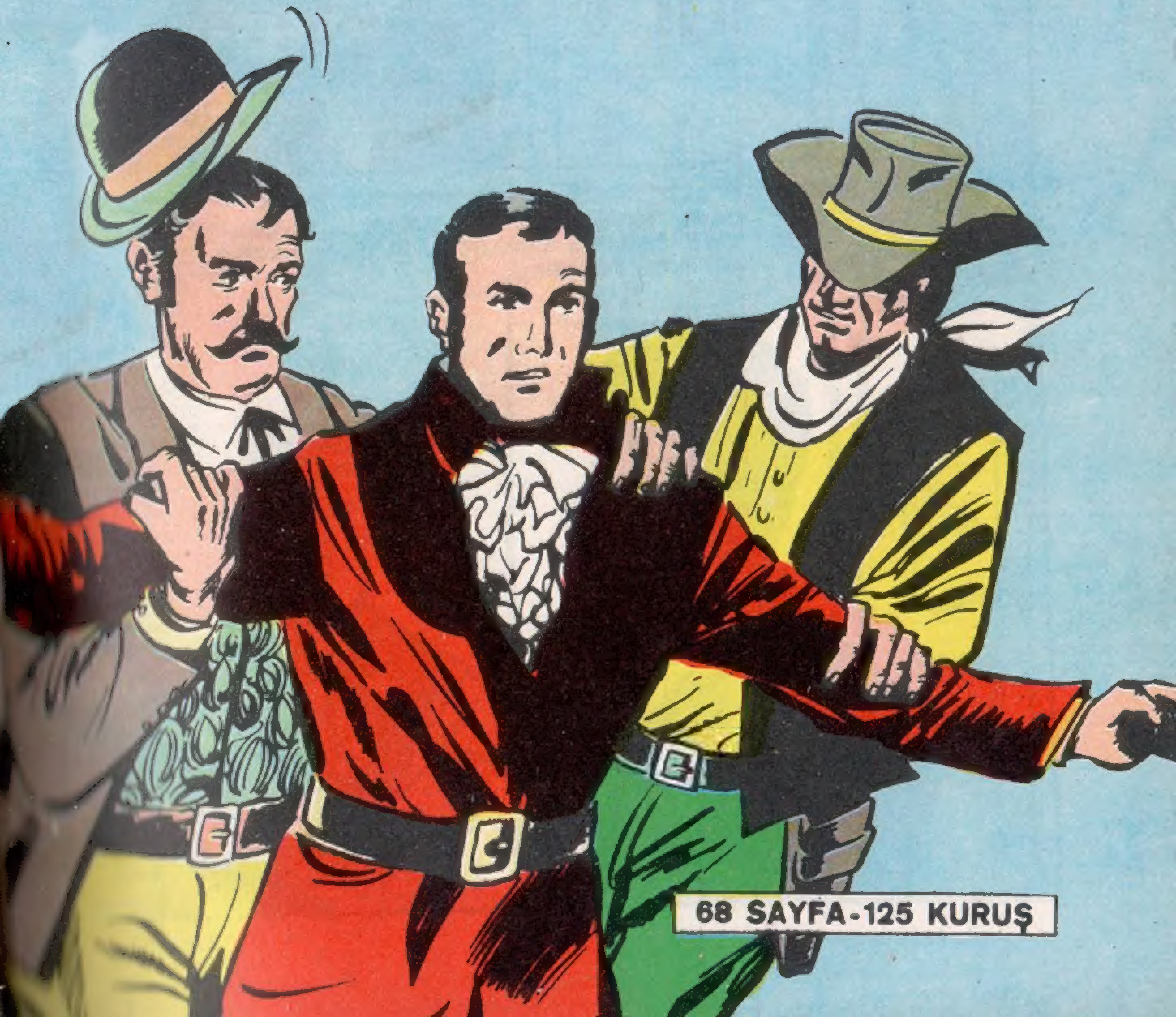

68 SAYFA-125 KURUŞ

BUNLAR GÜNEYLİLERİN AJANLARI. İNGİLTEREYE DÖNMEK İÇİN GEMİYE BİNECEĞİM. NORFALKA GİTMEME ENGEL OLMAK İSTİYORLAR.
KUZEYLİLER KADAR GÜNEYLİLERİN DE HAREKETLERİNE TANIK OLDUM. BUNLAR ÜZERİNE YAZILAR YAZACAKTIM!..
İŞTE ONUN İÇİN KUZEYLİLER VE GÜNEYLİLER SERVİSLERİ BENİ KOVALIYORLAR. GÜNEYDE KUZEYE DE YARDIM EDENLERİ BİLİYORSUNUZDUR.
ANLIYORUM- YAZILALARINIZLA BU ÜLKELERİN HALK OYUNU UYARMAYI ÇALIŞIYORSUNUZ.
33

EVET. İŞTE BUNUN İÇİN, HER İKİ TARAF DA PEŞİME DÜŞTÜ.... BURAYA KADAR KURTULMAYI BAŞARMIŞTIM. FAKAT BUGÜN SİZ GELMESEYDİNİZ?..
KORKACAK BİR ŞEY YOK. ARTIK SENİ NORFOLKA BEN GÖTÜRECEĞİM!..
BU BENİM İÇİN BÜYÜK BİR ŞANSTIR DA ZAPO İLE KONUŞAN İLK GAZETECİYİM.
ÖNCE OMUZUNA PANSUMAN YAPALIM...
BENİ MİSAFİR ETMİŞ OLAN VE ŞİMDİ ODADA BAĞLI OLAN BU EVİN SAHİBİNİ DE KURTARMAK GEREK!
PEKİYİ... FAKAT ÖNCE BU İKİSİNİ BAĞLAYALIM. BANA BİR İP BULUN. BİRAZ ÇABUK OLUN...
34

O ANDA IŞIĞIN ÇEKTİĞİ BİR YARASA ODAYA GİRDİ
DİKKAT!
AFALLAYAN HAYVAN GELİP ZAPO'NUN YÜZÜNE ÇARPTI. O DA BİR ANDA TABANCASINI DÜŞÜRDÜ...
SIKI TUT ONU BAYILTACAĞIM. DİKKAT!..
35

YAVAŞ OLUN... DİRİ AYININ POSTUNU SATMAYIN!..
ZAPO'YA YARDIM ETMEK İSTERDİM FAKAT YARALIYIM...
GERÇEKTEN BİRİNİ BAYILTMAK İSTİYORSANIZ BÖYLE YAPMALISINIZ... HOBA!.
PEK HIZLIYMIŞSIN YAHU!
SEN DE AZ SONRA HIZINI KAYBEDECEKSİN!.

SENİ HAYÂL KIRIKLIĞINA UĞRATTIĞIM İÇİN ÜZGÜNÜM, AMA HAREKET LÂZIM..
BAK HELE.. HEDEFİ ŞAŞIRDIN!..
37

VER ONU BANA, KUL-LANMASINI BILMIYOR-SUN!..

SEN DE BIRAZ UYU!..

BRAND, ONLARI BAĞLAMAMA YAR-DIM EDİN!
38

SONRA ÇİFTLİK SAHİBİNİ ÇÖZDÜLER...
BU DA OLDU... YAŞASIN ZAPO.
TEŞEKKÜR YERİNE BANA BİR AT SATAR-MISINIZ?.
SAHİDEN AT İSTİYORSANIZ HEDİYE EDERİM AMA SAT-MAM!.
ACABA BU İKİ KİŞİYİ BURDA BİR SÜRE TUTABİLİR MİSİNİZ.. ÜÇ DÖRT GÜN SONRA SALI-VERİRSİ-NİZ!
OLUR.
39

BİR KAÇ DAKİKA SONRA...
İYİ YOLCULUKLAR.
TEŞEK-
KÜR..
ERTESİ GÜN..
SUYUMUZ
KALMA-
MIŞ..
AZ SONRA BULURUZ.
İLK KUYU BURAYA
BİR MİL ÖTEDE...
40

MUHAKKAK BURDADIR Ki ŞU ADAMLAR KAMP KURMUŞLAR..
FAKAT..
DİKKAT ZAPO !..
NE VAR ?
HEY ŞURAYA BAKIN.
BUNLAR KUZEYLİLERİN GİZLİ AJANLARI..

ZAPO SAVUNMA DURUMU ALDI. FAKAT--
EYVAH, BOŞMUŞ!..
NORFOLK YOLU ÜZERİNDE BEKLEMEKLE İYİ ETTİK!..
NE ŞANS... İKİNCİSİNİ TANIMADIN MI?..
CLIK!
HARİKA BİR AV BU.
TESLİM OLUN!..
ZAPO İTAAT EDER GÖRÜNDÜ
FAKAT...
HADİ... OEEH.. GİT.. GİTT..

KÖR ŞEYTAN!..
ZAPO ŞAŞKINLIKTAN YARARLANDI...
ÖBÜR İKİSİ DE BANA DÜŞTÜ!..
BİZE RASTLADIĞINIZ-DAN DOLAYI HALA MEN-NUN MUSUNUZ
43

BELLİ BELLİ ÇOK ÇOK MEMNUNSUNUZ..
YARDIM ETMELİYİM!..
DİKKAT ZAPO, YARDIM ALIYORLAR!..
BİR AN ZAPO İLE BRAND GALİP DURUMA GEÇMİŞ GİBİ GÖRÜNDÜLER..

FAKAT BİRDEN...
YARDIMA GELENLER KALABALIK!..
BİZE KAÇMAK KALIYOR!.
TABANCA-LARI AL!

TUTUN ONLARI!..
MONTIMER BRAND
İLE ZAPO'DUR.
BİZİ TAKİPTEN KOLAY KOLAY VAZGEÇEMEZLER.
ONLAR İÇİN MÜHİM AV
SAYILI-
RIZ.

SIZIN NORFOLKA GITME-
NIZ ŞART. KUZEYLİLERİ
YANILTMANIN YOLUNU
BULDUM SANIRIM....
NASIL ?..
ŞU TEPE BİZİ ON-
LARIN GÖZLERİN-
DEN SAKLAYINCA
ATTAN İNECEK-
SİNİZ VE...
...CEKETLERİMİZİ DEĞİŞTİRELİM.
BU ADAMLAR SİZİ YAKALAMAK
EMRİNİ ALMIŞLAR. ONLARI PEŞİ-
ME DÜŞÜRECEĞİM, SİZ
SAKLANACAKSINIZ.
BUNU UNUTMA-
YACAĞIM ASLA
ZAPO!
47

BİR DAKİKA SONRA...
AYRILMIŞLAR. ZAPO'YU GÖR-MÜYORUM.
ONU DAHA SONRA ARARIZ. GÖREVİMİZ ÖNCE BRAND'I YA-KALAMAKTIR...
YAKLAŞIYORUZ!..

BEN DE ONLARIN ELİNDEN KURTULA-BİLİRSEM, ÇOK ŞANSLIYIM...
SİLÂH MENZİLİNDE ATINA ATEŞ EDİN.. TAMAM MI !..
BRANDI VURMAMAYA DİKKAT EDİN. O BİR YA-BANCIDIR...SONRA BA-ŞIMIZA İŞ ÇIKAR.
49

KALK BRAND!
EMRİNİZ DEYİM..
VAY CANINA.. BU ZAPO İMİŞ!..
BRAND'IN ELBİSESİNİ GİYMİŞ!
İÇİNİZDEN DÖRDÜ ZAPO'YU BEKLESİN.. GEREKİRSE ONU VURMAKTA TEREDDÜT ETMEYİN!.

BU ARADA BİZ BRAND'I BULMAYA ÇALIŞACAĞIZ.
İYİ ŞANSLAR BRAND. YAKAYI SIYI-RACAĞINI UMARIM.
BİRKAÇ SAAT SONRA
ELLERİ BOŞ DÖNÜ-YORLAR. BRAVO BRAND!

İŞTE SANA PAHALIYA MAL OLACAK BİR OLAY ZAPO SON DEFA BİZİMLE ALAY ETMİŞ OLACAKSIN !..
AYNI FİKİRDE DEĞİLİM.. DURMAYA NİYETİM YOK.
KURŞUNA DİZİLECEĞİNİ ANLAMIYOR MUSUN ?!..
EVET. AMA, SAĞ KALDIKÇA İNSAN ÜMİTLİ OLUR.
BİRKAÇ GÜN SONRA
DÜRÜST BİR ŞEKİLDE YARGILANACAKSIN ZAPO. FAKAT SONUNDA ÖLECEKSİN !..
DAHA ÖNCE BUNU SÖYLEMİŞLERDİ
52

ONU HÜCREYE ATIN..! KAPISINDA DEVAMLI NÖBETÇİ BULUNSUN.
BAŞ ÜSTÜNE GENERALİM.
ERTESİ GÜN, SÖZDE BİR YARGILANMA ZAPO'NUN ÖLÜME MAHKÛM EDİLMESİYLE SONUÇLANDI.
HÜKÜM YARIN ŞAFAKTA YERİNE GETİRİLECEK.
KÖTÜ DURUMDAYIM. KURTULMAK İÇİN BİRKAÇ SAATİM VAR...
53

SÖNDÜR PİPONU SERSEM BİZİ HAVAYA UÇURACAKSIN!
O DA NE Kİ ?!..
CEPHANE YÜKLÜ BİR ARABA GELİYOR...
54

BUNLARI BOŞALT-MAKTA ACELE EDELİM. AKŞAM KARAVANASINA YETİŞELİM.
İKİ TORBA BARUT... BELKİ İŞİME YARIYABİLİR?..
55

İŞTE BASİT BİR BOMBA. FAKAT ETKİLİ OLUR... NE YAZIK Kİ ATEŞ İSTER. YARIN İŞİN İÇİNDEN SIYRILIRIM.
GELEN VAR?..
EE, ZAPO ARTIK SENİN DE SONUN GELDİ!..
AMA ÖLMEYE HİÇ NİYETİM YOK!..
56

FAKAT, İDAM MANGA-SINDAN KURTULURSAN ÇİZMELERİMİ YEMEYE HAZIRIM!?..
APTALCA BAHSE GİRMEYİN GENERALİM.
ERTESİ SABAH ŞAFAKTA
SON BİR DİLEĞİNİZ VAR MI ?...
SİGARA İSTERİM.
İŞTE SİGARALARIMDAN BİRİ.
ATEŞ DE VERİR MİSİNİZ ?..

FAKAT ÇABUK OLUN!
BU BİR SANİYE SÜRER!..
ÇILDIRDIN MI?.. BIRAK BENİ, BIRAK!..
SAKININ ONDAN!.. ATEŞ EDİN!!
58

DİKKAT, BİR BOMBA!.

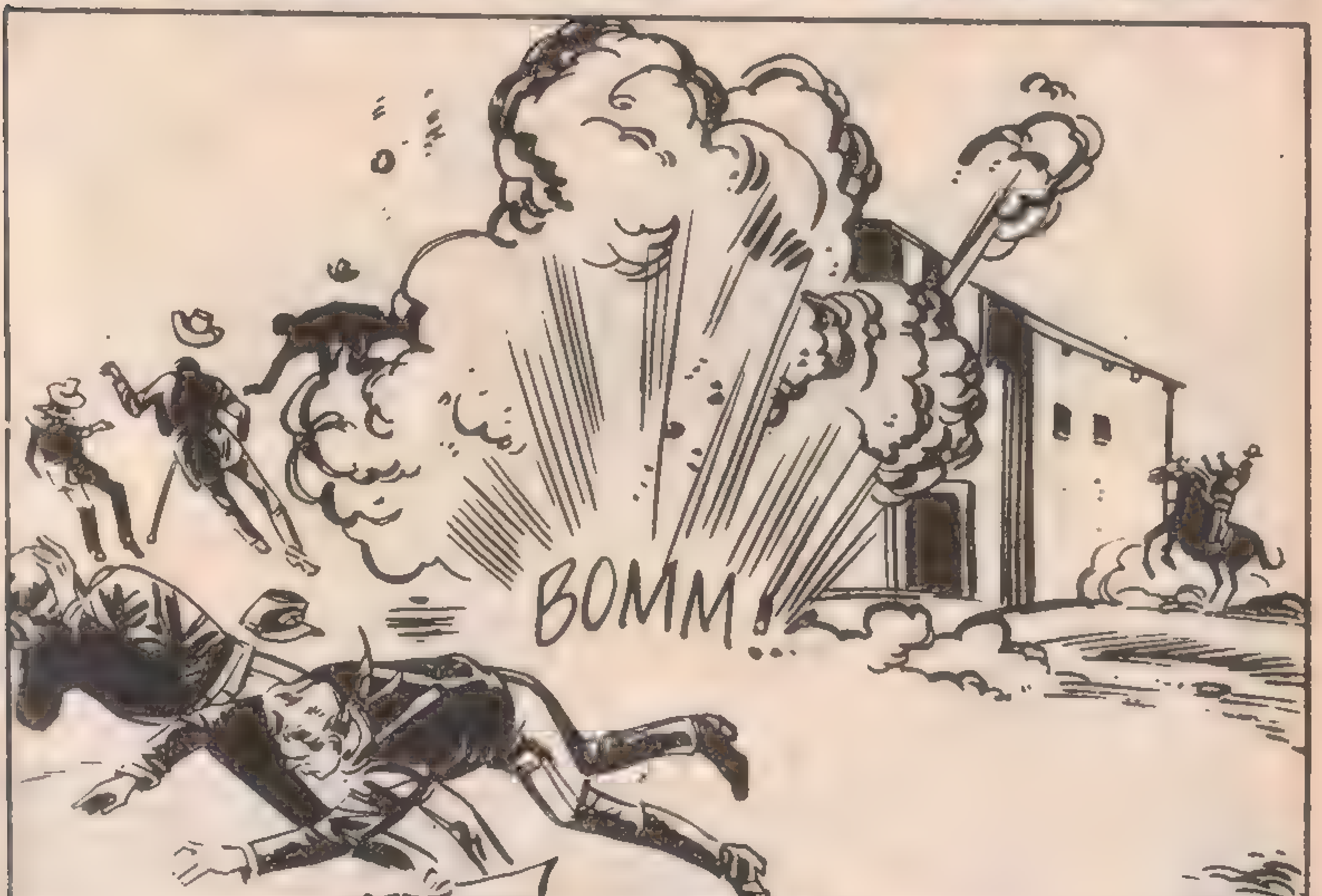
BOMM!
59

SENİ BURA-
YA SANKİ
BENİM İÇİN
KOYMUŞ-
LAR!..

ATEŞ. ATEŞ!..

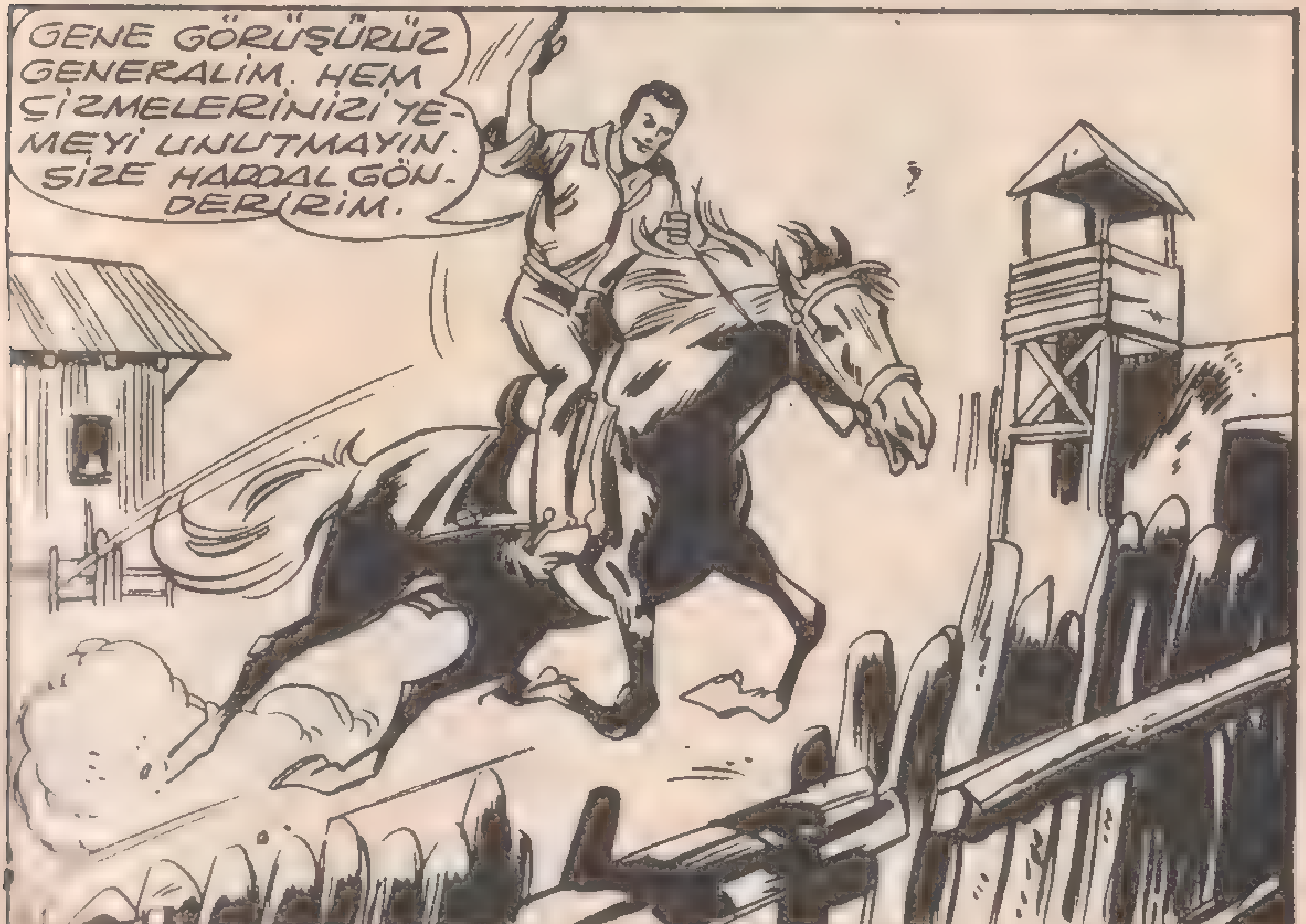
GENE GÖRÜŞÜRÜZ GENERALİM. HEM ÇİZMELERİNİZİ YE-MEYİ UNUTMAYIN. SİZE HARDAL GÖN-DERİRİM.

BİR KERE DAHA HÜRRİYETE KAVUŞAN ZAPO, CÜRETLİCE MACERALARINA TEKRAR BAŞLAMAK ÜZERE ATINI SÜRÜP GİTTİ...
maceranın sonu.
62

ELBETTE BİR KELEPİR KOLTUK. FAKAT BİR TAHTA SANDALYEDEN DAHA RAHATTIR...
FAKAT... GASTON... BÜRONA ATLA, ÇABUK !..
AMA BEN ÇALIŞIYO-RUM...
BİRGÜN ONU BİR SÜ-TUNLU KAYROLADA BULACAĞIMDAN EMİNİM.
HAH, HAY... AY!..

BİTTİ.

BİLLY ROCK
BİLLY ROCK: DERHAL BEYAZ TANRIÇANIN İMDADINA KOŞAR.
ATILIN ÜZERİNE!
HAYDİ NİNO!
BEYAZ TANRIÇA DOSTLARININ SE-SİNİ TANIR-
BİLLY ROCK!
20-26
BU GİYSİLER SI-KINTI VERİYOR BANA..
ALIN ŞUNLARI ARTIK İHTİYACIM KALMADI..
20-27
ELBİSE MASKESİNİ ATAN NİNO'DA ELİNDEKİ BALTAYI KULLANDI..
BU KÖR DÖĞÜŞE BAŞKA SAVAŞÇI-LAR DA KATILIR-
SOLUK YÜZ-LERE ÖLÜM! ÖLÜM-

VAY CANINA! İŞ SARPA SARIYOR GALİBA..
YOO! HENÜZ, DEĞİL!
BİLLY'Yİ KORKUTAN DÜŞMANIN ÇOKLUĞU DEĞİLDİ..
BU YAPTIĞINIZ SİZİN VE ARKADAŞLIRINIZIN HAYATINA MAL OLACAK BİR DELİLİK..
AZ SONRA BELKİ BÜTÜN ŞEHİR HÜCUMA GEÇECEK..
SAVAŞ GİTTİKÇE ŞİDDETLENİYOR:
BİLLY BU ÇOĞALMA KARŞISINDA GERİ ÇEKİLME ZORUNDA KALIYOR..
BURALARI İYİ BİLİRMİSİNİZ..
HAYIR AMA ARKAMDAN GELİN!

SOLUK YÜZLERİN TAPINAKTA BULUNDUĞU HABERİ HER YERE YAYILMIŞTI..
BEYAZ ADAMLAR YASAK ŞEHİRE SALDIRDILAR.. ALARM BORULARI ÇA-LIN!
VE AZ SONRA..
BORU SESİNİN YANKILAR YAPAN SESİ ŞEHİRDE PANİK YARAT-MIŞTI..
O SIRADA BÜYÜK TAPI-NAKTA.
BIRAK BİR KA-ÇININ DAHA PES-TİLİNİ ÇIKARAYIM.
KAYBEDECEK VAKTİMİZ YOK ÇABUK YÜRÜ OLAF..
BİLLY KAPIYI KAPADIĞI ZAMAN BAŞKA YERLİLER DE GELMİŞ-LERDİ..
SANKİ CEHENNEMİ KARIŞTIRIP ALTÜST ETTİK..
35

KAPININ GERİSİNDE..
HÜCUM ARKADAŞ-LAR.
BİRDEN..
ŞURA-YA BAK!
O.!
21-3
İNANILMAZ ŞEY YİNE OLUR..
HERŞEYİ BİLEN ADAM..!
İNANILMAZ ŞEY.!
21-4
ONUN SESİ SAN-Kİ BEYİN-LERİNDE ÇINLAR.
ÖRUMCEGİN AĞINA DÜŞMEK İÇİN GELDİNİZ.. NE YAPSANIZ BURDAN KA-ÇAMIYA-CAKSINIZ..
ŞİMDİ BEN SANA GÖSTE-RİRİM..
DUR OLAF!
21-5

..KAHROLASICA..
BÜTÜN SOYUNUN
CANI CEHENNEME!
HAYALET BİR DUMAN OLUR
VE KAYBOLUR..
HAYRET..
KAPIDA Kİ
GÜRÜL-
TÜLER
ONLARA
BULUNDUK-
LARI
TEHLİKEYİ
HATIR-
LATIR..
ÇABUK GELİN
KAPI FAZLA DA-
YANMAZ..
GERÇEKTEN..
ŞU GÖRDÜĞÜNÜZ
MERDİVEN BİZİ TARAS-
LARA GÖTÜRÜR.. PE-
ŞİMDEN GELİN..
ONLARI BEK-
LİYECEĞİM.! KİM
OLDUĞUMU ME-
RAK ETMİŞLER-
DİR BELKİ..
HAYIR OLAF!
DAKİKALA-
RIMIZ
ÇOK
KIYMET-
Lİ..

PEK AZ SONRA HEPSİ BİZİ KOVALAMAYA BAŞLAYACAK.!
ŞU HALDE ELVEDA VERA CURUZ.!
NİHAYET KAPI DAYANAMIYARAK KIRILDI VE HEPSİ BİRDEN HÜCUM ETTİ..
MERDİVENİN TEPESİNDE KAPANMAMIŞ BİR KAPIDAN GEÇERLER..
MÜKEMMEL.. BİZİ TAKİP EDENLERLE ARAMIZ YENİ BİR MANİA..
GELİYORLAR.. BU SEFER İŞ GERÇEKTEN SARPA SARACAK.
ŞAKA DEĞİL YAPTIKLARI.
38

BİRAZ SONRA BEYAZ TANRIÇA İLE ÜÇ KAHRAMANIMIZ TARAÇALARDAN BİRİNE VARIRLAR..
FAKAT NÖBETÇİLER ONLARI GÖRMÜŞTÜR..
İŞTE SOLUK YÜZLER!
VAY KÖPEKLER!
ÖLÜM!
YASAK ŞEHRİ KİRLE TENLERE ÖLÜM.
YARIDA KALAN OYUNUMUZA YENİDEN BAŞLAYACAĞIZ..
BAŞLA OLAF! HAYDİ..!

BILLY ROCK'TA İŞE KOYULUR..
TAM İSTEDİĞİM ŞEY..
OLAF'IN KARŞISINA KENDİSİ GİBİ DEV BİR KIZILDERİLİ ÇIKAR..
KEMİKLERİNİ KIRACAĞIM..
FAKAT KIZILDERİLİ OLAF'I YERE VURUR.
VAY DOMUZ!
OH! OH! BUNUNLA MUCİZELER YARATACAĞIM.
AAAH!

TOZ YUTMAK SIRASI ŞİMDİ SENDE..
O SIRADA TAPINAĞIN BÜYÜK SALONUNDA..
ÜÇ SOLUKYÜZ VE BEYAZ İLÂHE TAPINAKTA.
BİZİMKİLER ONLARI YAKALAMAĞA ÇALIŞIYORLAR..
BİLİYORUM ONLARI GÖRDÜM..
BİR YERLİ GURUP DA TERASA DOĞRU İLERLİYOR..
YUKARIDALAR ÇABUK ONLARI YAKALAYALIM ARKADAŞLAR..
ÖLÜM!
DAHA NE VAR?
BENCE SAVAŞI KAYBETTİNİZ, HER ŞEYE RAĞMEN ZAFERİ ELDE ETMEK GÜÇTÜ.
HENÜZ SON SÖZÜ SÖYLEMEDİK ZANNEDERİM..
NE YAPMAK İSTİYORSUN OLAF!

BU ONLARI DURDURUR.. HAYDİ BAKALIM.
21-21
VE..
21 22
VARAN İKİ..
GÜNEŞ TANRI KORUSUN!
NE YAZIK Kİ BU BAŞARI UZUN SÜRMEDİ..
SALDIRIN KARDEŞLER.. SOLUK YÜZLERE ÖLÜM..

TABANCALARINIZI ELİNİZE ALIN! BU SEFER TEREDDÜT YOK..
BİLLY EN ZOR ANLARDA İSTEMEYEREK TABANCASINI KULLANIYORDU..
SİLÂHIMIZDAN DAHA ETKİLİ OLACAK BİRŞEY BULDUĞUMU SANIYORUM..
BİLLY YERLİLERİ DURDURMAK İÇİN BÜYÜK ÇABA SARFEDİYORDU..
YAKLAŞAN BİR GÜRÜLTÜ NİNOYU UYARIR..
BUNLAR DA NEREDEN ÇIKTI..?
OLAF! ÇABUK..!
43

BİR SANİYE! ŞİMDİ GELİYORUM.
OLAF DÜŞÜNDÜĞÜNÜ TATBİK EDER..
SEN YERE EĞİL NİNO!
AAAAHH!
21-27
HAY ALLAH! KURŞUNUM KALMADI..
CLİK!
SİLÂHLAR SUSUNCA YERLİLER HEMEN BİR SALDIRIYA GEÇTİLER..
FAKAT SİLÂHINI DOLDURAN BİLLY TEKRAR ATEŞE BAŞLADI..
GERİYE VAHŞİ HERİFLER!
21-29
OLAF UMUTSUZCA SAVAŞIYORDU..
ÇAKALLAR. BİRE KARŞI YÜZ OLDUĞUNUZ HALDE BÖBÜRLENİYORSUNUZ HA...
44

NİNO DA HİÇ VAKİT KAY-BETMİYOR..
AAAAH!
CANIN CEHENNE-ME!..
NİNO ZOR DURUMDA..
BU SEFER BALTAYI YE-DİM..
FAKAT DAHİYANE BİR FİKİR SAYESİNDE TEKRAR KUR-TULUR..
YERDEN KALKIN-CA DA DÖVÜŞÜN SONUNUN GELDİĞİNİ ANLAR: ARTIK HİÇ BİRİ İÇİN KAÇMAK MUMKÜN ĞİLDİR.
ONLARI CAN-LI OLARAK YAKALAYIN!
CANLI MI? O HALDE ŞANSIM VAR DEMEK-TİR..
ELLERİNE DÜŞ-MEMEĞE ÇALI-ŞACAĞIM..

EN TEPEDEKİ TARASA ÇIKMAĞA SAVAŞIR..
AĞZINDAKİ DİŞLER SANA LÂZIM DEĞİL Mİ?
OOOHHH!!!
EY TOTOL! SOLUK YÜZÜN KAÇMASINA MÜSAADE ETME..
AFERİN NİNO! GÜZEL BAŞARI..
MERDİVEN MÜKEMMEL!
FAKAT...
EYVAH..! NE YAPACAĞIM ŞİMDİ?

YAKALANIRSAM İŞİM TAMAMDIR.!
KIZILDERİLİLERİN ÇIKTIĞI MERİVENLERDEN AŞAĞI DOĞRU KOŞMAYA BAŞLAR..
EN İYİSİ..
HER ŞEYİ GÖZE ALMAKTIR..
YAY GİBİ VÜCUDU SAYESİNDE SAPASAĞLAM AYAĞA KALKAR..
NE ATLAYIŞTI AMA BİR YERİMİN KIRILMASINDAN KORKTUM!
AMA YERLİLER TEKRAR HÜCUMA GEÇTİLER..
BU SEFER KURTULMA ŞANSIM YOK, SANIYORUM..MEĞER Kİ..

TAPINAĞIN DUVARINA ÇATI TAMİRİ İÇİN KULLANILAN BİR DİREK DAYAMIŞLARDI..
NİNO GERÇEKTEN ZOR DURUMDAYDI..
FAKAT YİNE DE CESARETLE SIRIĞI KULLANMAYA KARAR VERDİ..
VE KARŞI TARAFA GEÇTİ.
HAKİKİ ŞEYTAN BU.. EY GÜNEŞ TANRISI ONU HEMEN KÜL ET..
BAŞARDIM BU İŞİ.
FIRLATACAĞIM OK ONU AFFETMİYECEK
YERİN DİBİNE GEÇİN HEPİNİZ!

O SIRADA YAPINAKTAKİ SAVAŞ SONA ERMİŞ BİLLY VE OLAF BAĞLANMIŞLARDIR..
NİHAYET BİZİ KISKIVRAK YAKALADILAR OLAF..
AMA SONUNA KADAR DÖĞÜŞTÜK!
ÖRÜMCEĞİN DÜŞMANI BU SALDIRILARIYLA ÖLÜMÜ İMZALAMIŞ OLDU..
SENİN KAFANI KIRMAKTAN ZEVK DUYACAĞIM..
ÇENENİ KAPA..
PEKİ SUSUYORUM AMA SEN DE BAĞIRMA!
GERÇEKTEN DE..
AAAAHI... OOOOH!
ONLARI GÖTÜRÜNÜZ!
SAKİN OL OLAF! BU YAPTIĞIN SADECE İŞİMİZİ GÜÇLEŞTİRİR.
TÜKÜRMEMEDE KİMSE KARIŞAMAZ YA?!

NİNO AYAKLARINA SANKİ KANAT TAKMIŞTIR..
TEKRAR KARŞILAŞMADAN GİZLENECEK BİR YER BULMALIYIM.
SOKAĞA İNSEM DAHA HAYIRLI OLUR SANIYORUM!
ŞEYTAN!
İBLİS!..
NİNO AYI YENİDEN BAŞLIYOR..
KİMSE YOK.
SANKİ DUMAN OLUP UÇTU..
ŞEYTAN ADAM..
BÜYÜK TAPINAĞIN YER ALTI HÜCRELERİNDE..
BELKİ ONU ÖLDÜRDÜLER.
HAYIR! YAKALANSAYDI BİZİMLE BERABER OLURDU..

BAŞIMIZA NE GELİRSE GELSİN DURUMUMUZ BUNDAN KÖTÜ OLAMAZ..
BU SIRADA "HERŞEYİ BİLEN" NİNO'NUN KAÇTIĞINI HABER ALMIŞTIR..
ŞEHRİN ETRAFINDA NÖBETÇİLERDEN BİR KORDON MEYDANA GETİRİN..
BU İŞİ YAPTIK BÜYÜK SİHİRBAZIMIZ..
ONU ÖLÜ VEYA DİRİ MUTLAKA YAKALAMANIZ LÂZIM..
BU SIRADA BAŞKA BİR YERDE NİNO-NUN KARNI İYİCE ACIKMIŞTI..
ŞİMDİLİK KURTULDUMSADA AÇLIKTAN HALİM HARAP! BİR PORSİYON KEBAB İÇİN CANIMI VERİRDİM.
MAHSENDE..
ARTIK BİZİ KİMSE ÖRÜMCEKTEN KURTARAMAZ..
CANIMI SIKAN DA O YA ŞEF...
BANA SAMİMİ OLARAK ÖRÜMCEĞİN ÜZERİNİZDEKİ NUFUSUNUN NEDENİNİ ANLATIN!
HAKLISIN BILLY.. BUNUN ZAMANI GELDİ.
BEYAZ TANRIÇA TAM ANLATACAKKEN VAZ GEÇTİ VE BİRDEN!
EĞER BU HÜCREDEN ÇIKABİLİRSEK KENDİMİZİ KURTULMUŞ SAYABİLİRİZ.
NE YAPMAMIZ LÂZIM SÖYLEYİN..

O SIRADA...
KIYMETLİ BİR DOST KAYBEDİYORUM. ALTIN ÖRÜMCEĞİN GÖZÜNDE EŞSİZ BİR DEĞERİ VARDI O KADININ!
FAKAT ER GEÇ HAKİKATİ ÖĞRENMESİ MUKADDERDİ..
KEBAPDAN VAZGEÇEN NİNO BAŞKA ÇARE ARADI..
AİEE! AAAY!
İYİ AMA RAZI OLMADIĞINI DAHA NEZAKETLE ANLATABİLİRDİN!
O SIRADA HÜCREDE.
OLAF DİŞLERİYLE BİLLY'NİN İPLERİNİ ÇÖZDÜ..
ALLAH VERE DE NÖBETÇİ İÇERİYE BAKMAYA KALKMASA..
52

BAĞLARINDAN KURTULAN TOM ARKADAŞLARINI DA ÇÖZDÜ..
ŞİMDI SIRA SENDE..
BIRAZ ACELE ŞEF.
BİRAN ÖNCE BURADAN ÇIK-MALIYIZ..
FAKAT NA-SIL ÇIKABİ-LİRİZ..
IZAHI UZUNDUR.. YALNIZ ŞUNU BİLİN Kİ YAŞAYAN TANRI GÜNEŞ BİR KIZILDE-RİLİ DEĞİL, BİR BE-YAZDIR..
BİR BEYAZ ADAM MI..
EVET. BANA İNANIN YALNIZ O BİZİ HÜRRİYETE KAVUŞTURA-BİLİR.
FAKAT BEYAZ İLÂHENİN YALAN - SÖYLEDİĞİ SESİNDEN BELLİ OLUYOR-DU..
DIŞARI ÇIKMAMIZ İÇİN BU DEMİRLERİ ARALA - YA BİLİR MİSİN ?
İKİ MİSLİ DE OLSA YİNE ARA-LARIM..
O HALDE BENİ DİNLE.' KURTULMAMIZ ANLATA-CAĞIM PLÂNA BAĞLI..

NINO YA GE-LIN-CE.
BİLLY'Yİ VE OLAF'I KURTARMALIYIM AMA NASIL.. HALA BE-Nİ ARADIKLARINDAN EMİNİM.
BIRAZ SONRA KARANLIĞA GÖMÜLEN SOKAKLARDA BİR GÖLGE İLERLER.
BİR DEVRİYE.
NEYSE BENİ GÖRME-DİLER.
BU İŞ YÜRÜYOR.. GÜN IŞIMADAN ŞU İŞİ BAŞARA-BİLSEM..
YUCUDUNA TANRININ ÖLÜMSÜZ-LÜĞÜ GİR-DİĞİNE İNANILAN YAŞIYAN TANRI GÜ-NEŞ ESKİ AZTET YA-ZILARINI İNCELİ-YORDU..
54

O SIRADA HÜCREDE
AHHH!
BİLLY VE BEYAZ İLÂHE OLAF'IN OYNADIĞI KOMEDİYİ SEYREDİYORLARDI..
İMDAT..!
ILDERİLİ OLAF'A DOKUN- MAK İÇİN MIZRAĞINI ONA OĞRU UZATIR..
FAKAT BAĞLI SANDIĞI ADAM ONUN KOLUNU YAKALAR.
55

SIKI TUT OLAF HEMEN GELİYORUM!
OH!
KES SESİNİ YILAN!
YARDIM TEKLİFİNE TEŞEKKÜR AMA BU İŞİ ÇOKTAN BİTİRDİM.
ÜZERİNDE ANAHTAR YOKTUR ONUN! BU DEMİRLERİ AÇMAK LÂZIM.
İNŞALLAH BAŞKASI GELMEZ..
KUVVETLİ BİR ARKADAŞ BAZAN ÇOK İŞE YARAR..
HAYDİ GÖREYİM SENİ!
TAMAM!..

ÖNCE KADINLAR!
NÖBETÇİNİN MIZRAĞINI ALARAK GEÇERLER..
BİRAZ ACELE ET OLAF!
EYVAH İRİ OLDUĞUM İÇİN GEÇEMİYORUM.
GÖBEĞİNİ BİRAZ İÇERİ ÇEK..
OLMUYOR GENE ŞEF..
NASIL OLMAZMIŞ? GEL..!
OOH.. OOH..

HEMEN YERDEN KALKARLAR.
OUH!
ÇABUK DAKİKALARIMIZ KIYMETLİ..
BİZİ YAŞAYAN TANRI GÜNEŞE GÖTÜRECEK YOLU BİLİYOR MUSUN?
HAYIR ROCK ARAYIP BULACAĞIZ ONU..
AZ İLERDE.
DİKKAT YUKARDA BİR MERDİVEN VAR OLAF!
BİRİLERİ VARSA HEMEN İCAPLARINA BAKARIZ..AMA BİZE BİR ESİR LÂZIM..
O İŞİ BANA BIRAK ŞEF..
HAPİSHANEYİ BEKLEYENLER DÖRT KİŞİDEN İBARETTİLER..
58

HAYDİ OLAF!
SOLUK YÜZLER..
23-8
OLAF'IN ELİNDE BİR TABURE KORKUNÇ BİR SİLÂH OLUR.
BIRAK O ELİNDEKİNİ.!
OOH!
23-9
ŞU YUMRUK HAK-KINDA NE DÜŞÜNDÜ-ĞÜNÜ ÖĞRENMEK İSTERİM..
23-10
SAVAŞ KISA SÜRDÜ VE BİRİNİ FAZLA HIRPALAMADILAR.
SESİNİ ÇIKARIRSAN KENDİNİ ÖLMÜŞ BİL..

DEVAMI GELECEK SAYIDA..

GASTON
BAK PRÜNEL TAVAN ARASINDA NE BULDUM..
OH GASTON! HERŞEY SİZE YAKIŞIYOR..
YENİ BİR OYUNCAK DA BULDUM FAKAT OYNAMASI GÜÇ..
ÇOK İLGİNÇ!
BAK NE GÜZEL OYNANIYOR AMA..

GÜLLE SANDIĞINDAN DAHA SERTTİR..
KÜT!
BİRDE LÖBRAK'A GÖSTEREYİM O DA YUMUŞAK HUYLUDUR..
HOP.!
AY! ÇİNİ MÜREKKEBİM..
NERDE O? BİR YAKALARSAM..
HEMEN KIRMALI

GÜM!
DANK!
KÜT!
TOPU PENCERENIN CAMINA ÇARPTI..

ŞU BENIM FENA HALDE CANIMI SIKTI..
DOĞRU! ARTIK FAZLA OLDU..

GEÇ KALDIK.. TOP CAMA DEGIL BURNUNA ÇARPMIŞ..
BITTI

ŞARLO

BU HAFTA ÇIKTI

ZAPO
Haftalık mecmua
Sayı 6

Salı günleri çıkar Sahibi: Bilge Şakrak. Mesul Müdür: Sabahattin Yılmaz Baskı Duran Ofset Matbaası. Adres: Cemal Nadir sok. Büyük Milâs Han İstanbul Tel : 27 69 97 7-Temmuz-1970